

Inleiding in de Bioposturoprothetiek

Inzicht krijgen in de mens als posturaal systeem?

De mens is een dynamisch, adaptief, complex systeem. Studies tonen aan dat insertie van een volledige gebitsprothese, dus veranderingen in de mandibulaire en occlusale relatie, een invloed hebben op het posturale systeem. Het aanmeten van een gebitsprothese kan houdingsklachten verminderen, doen toenemen of veroorzaken.

Occlusie vertegenwoordigt de wijze van functioneren van een systeem; het is de expressie van dit systeem. Zo is het steeds schikken van gebitselementen in een Angle-klasse I-occlusie een 'vals goed idee'. Als behandelaar bent u de architect van de schedel en de behoeder van de cranosacromandibulaire relatie.

De lezing 'Inleiding in de Bioposturoprothetiek' geeft u inzicht in de mens als posturaal systeem en hoe het cranosacromandibulaire houdingssysteem genormaliseerd kan worden bij de behandeling van patiënten met gebitsprothesen. U ervaart hoe de patiënt in zijn globaliteit behandeld kan worden; het systeem, niet het symptoom. Een multidisciplinaire benadering is streefdoel.

Inschrijven? www.implantcollege.eu

Voor wie?

Tandarts, implantoloog, tandtechnicus, tandprotheticus, fysiotherapeut, osteopaat en multidisciplinaire behandelteams.

Door wie?

Dhr. Gert Waerzeggers
Mevr. Hilde Kongs

Accreditatie

6 KRT(P)-punten

Wanneer?

Vrijdag 25 mei 09.00 - 16.00 uur

Locatie

De Kloosterhoeve, Harmelen

Kosten

€500,- p.p.

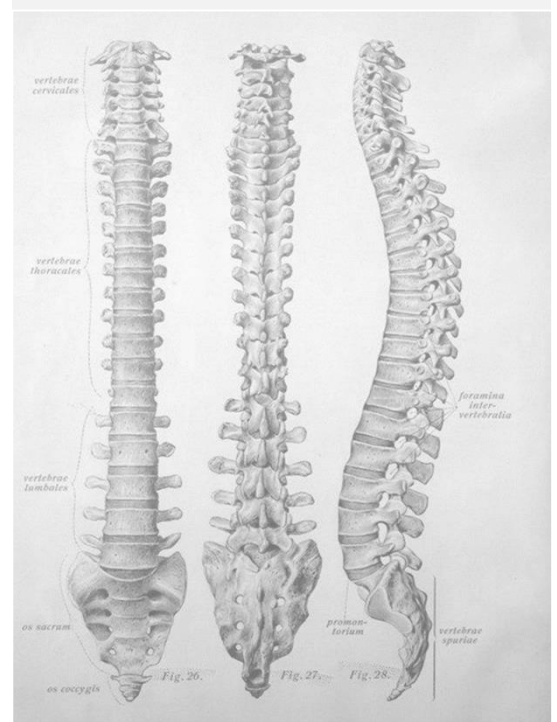

Programma 2018

Leren implanteren:

Voor wie?

- Tandarts
- Implantoloog
- Assistent(e)
- Mondhygiënist(e)
- Tandtechnicus
- Tandprotheticus
- Praktijkmanager

*Ook interessant voor de
ervaren implantoloog!*

Vr, Za 8, 9 JUN	2-daagse cursus: Introductie implantologie ● Door: Drs. Peter Voncken 09.00 - 16.00 uur
Za 30 JUN	Incisie- en hechttechnieken: implantologie ● Door: Drs. Pieter van Elsas 09.00 - 16.00 uur
Za 15 SEP	Prothetiek op implantaten ●●●● Door: Drs. Ronald Wils & Prof. Dr. Rien van Waas 09.00 - 16.00 uur
Do 27 SEP	Osseoïntegratie ● Door: Drs. Ronald Wils 19.00 - 22.00 uur
Do 4 OKT	Indicatiestelling implantologie ● Door: Drs. Faust de Kleijn 19.00 - 22.00 uur
Vr 2 NOV	Praktische nazorg implantologie ● Door: Mw. Anita Vonhoff 09.00 - 14.00 uur
Vr 9 NOV	Assisteren bij implanteren* ● Door: Mw. Monique Baudoin 09.00 - 16.00 uur
Za 24 NOV	Mondfotografie ●●●●● Door: Dhr. Daan van Oort 09.00 - 16.00 uur
Vr 30 NOV	Praktische administratie implantologie ●●●●● Door: Mw. Pauli Wiggers 09.00 - 12.00

Perfectioneren in implanteren:

Start 14 MRT	8-daagse cursus: De Prothese Academie ●●●●● Door: Prof. Dr. Rien van Waas 8 woensdagen 09.00 - 17.00 uur
Do 19 APR	SinusBodemElevaties ●● Door: Drs. Roland Wiertz 19.00 - 22.00 uur
Vr 25 MEI	Inleiding in de BioPosturoProthetiek ●●●●● Door: Dhr. Gerf Waerzeggers & Mevr. Hilde Kongs 09.00 - 16.00 uur
Vr 21 SEP	Venapunctie & L-PRF ●● Door: Mevr. Jurrina Benjamins & Drs. Marguaritha Stuffken 09.00 - 16.00 uur
Za 22 SEP	De Esthetisch Georiënteerde Tandartspraktijk ●● Door: Drs. Ralph Wilking 09.00 - 16.00 uur
Wo 26 SEP	Overkappingsprothese op implantaten ●●●● Door: Prof. Dr. Rien van Waas 09.00 - 17.00 uur
Za 6 OKT	The digital denture ●●●● Door: Prof. Dr. Rien van Waas 09.00 - 17.00 uur
Za 17 NOV	Soft-tissue management en hechttechnieken: gevorderd ●● Door: Drs. Pieter van Elsas 09.00 - 16.00 uur
Vr, Za 14,15 DEC	Post Mortem Human Hands-on Training ●● Door: Meerdere docenten vr. 19.00 - 22.00 uur, za 9.00 - 17.00 uur

*Ook interessant voor de
startende implantoloog!*

* Alternatieve datum: 1 juni 2018

**Meer informatie
of inschrijven?**

www.implantcollege.eu

